Original Desighed by : Alan Miller
Graphic Artist : Mimi Doggett
Music : Ed Bogas
Famicom Adapted by Pony, Inc.

お問合せ
〒102 東京都千代田区九段北4-1-3 日本ビルディング3F
株式会社ポニー PONYCA事業部

ファミリーコンピュータ™（ファミコン™）は任天堂の商標です。

任天堂ファミリーコンピュータ™

Law of the West™
〔西部の掟〕

R53V5907
(PNF-LW)

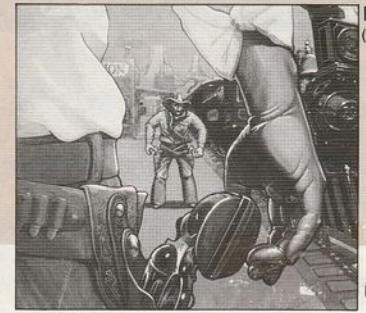

PONY INC.

PONYCA

取扱説明書

© 1985 Accolade, Inc. All rights reserved.

ご使用の前に取扱い方、使用上の注意等、この「取扱説明書」をよくお読みいただき、正しい使用法でご愛用ください。
なお、この「取扱説明書」は大切に保管してください。

●使用上の注意

1)精密機器ですので、極端な温度条件下での使用や保管および強いショックを避けてください。また絶対に分解しないでください。
2)端子部に手を触れたり、水にぬらすなど汚さないようにしてください。故障の原因となります。
3)シンナー・ベンジン・アルコール等の揮発油ではふかないでください。
4)テレビ画面から、できるだけ離れてゲームをしてください。
5)長時間ゲームをする時は、健康のため約2時間ごとに10分〜15分の小休止をしてください。

目次

1. ストーリー……2P
2. コントローラー各部の名称と操作の説明……3P
3. ゲームの説明……5P
4. シェリフへのメッセージ……10P
5. ポニカランド入会案内……11P

●ストーリー

黄金の谷にようこそ！
君はこの町でただ一人の掟（LAW）なのだ。
日暮まで生き抜き、町の人々を守り、シェリフ（保安官）として恥かしくない行動を常に心がけなくてはならない。
君の前に立はだかるのは、善良な町の人々だけではない。悪党や銀行強盗などの手ごわいガンマン達もいる。だが過去のすぐれたシェリフ（保安官）たちは、君に忠告した、「腰の拳銃だけでは、正義は守れない」と。シェリフとしての権位を守るためには、相手に対する脅しやすかし、時には自分の弱気をさらけ出すこともたまには必要なのだ。さあ、いま君は西部の町のただ一人のシェリフとして立っている。君の権力と命をおびやかす敵に立ち向かうのだ！

●コントローラー各部の名称と操作の説明

●Ⅰコントローラー

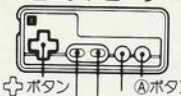

＊Ⅰコントローラーを使用してください。
このゲームは１人用ですのでⅡコントローラーは使用しません。

●✚ボタン
セリフの選択と、銃の照準を移動するために使用します。あなたが選ぼうとするセリフは青く表示されています。いちばん上のセリフよりさらに上にすると、照準が表示され、敵に銃を向けることになります。

Ⓐボタン――セリフの決定と、銃を打つときに使用します。
Ⓑボタン――Ⓐボタント同じはたらきをします。

●画面の説明

●ゲームの説明

ローオブザウエスト(西部の掟)は、会話形式で遊ぶ一人用のゲームです。このゲームには、目と手のコンビネーション、そして相手との会話のセンスが要求されます。ゲームの進行は以下のようになります。

保安官のあなたは、善良な市民から無頼漢まで、いろいろな人と出会います。

まず、通りに人が出て来て、あなたに話しかけることからゲームは始まります。

会話は画面の下部に5行で映し出されます。最初の一行(赤い文字)は、相手の登場人物があなたに話しかける言葉です。その下の4行は、あなたが選ぶ返答で、その中には弁解的なものから攻撃的なものまで、いろいろあります。返答を選択するには、ピストルのカーソルが消えるまで、コント

ローラーの⬇を押し、選びたい返答の行が照し出されるまで押し続けます。そして、ボタンを押すと、次の会話が現われます。
相手の登場人物が最後の言葉と行動を起すまで、いくつかの会話をかわします。（この会話によってあなたと相手との対応の結果が決まるのです。）
もし、このとき会話の途中で、相手がピストルを抜いた場合には、あなたは自分の身を守るために相手より先に弾を打ち、相手を倒さなければなりません。さもなければあなたが先に道にころがることになります。シェリフとして、もっともふさわしい会話をしたとき、もっとも得点が高くなります。
また、ゲーム中には、あなたと話しをしている相手に対して銃を向ける輩がいます。こいつらが現われたとき、シェリフとしてのあなたは、会話をしている相手がだれであれ(たとえ悪党でも)、この相手を守るため、銃を

抜いて話し相手をねらっている人間を撃ちます。また、銀行の近くでは、強盗が銀行から出てくる場合がありますが、この場合も、すばやく撃ち倒します。さらに各場面には、ボーナスが隠されていますので、それも制限時間内にさがして撃ち抜いて下さい。
あなたが殺されるか、全ての登場人物が出てしまったらゲームは終了し、判定が出ます。判定はあなたが生き残れたのを含め、以下のように判定されます。

●ゲームの構成と得点

●ゲーム構成
時間内に相手と会話をし、敵から身を守り、シェリフ(保安官)としてふさわしい会話をすることにより、高得点になります。なおゲーム中、登場人物は、最大(途中で死ななければ)11人です。

●ゲームの得点

★基本得点

セリフ1回でシーン終了　1000点
セリフ2回でシーン終了　3000点
セリフ3回でシーン終了　5000点
セリフ4回でシーン終了　10000点

★セリフボーナス

シェリフとして最善の会話を選択したとき50000点のボーナス

★ショット得点（会話相手を担っている敵を倒したときの得点）

1～4シーン　500点
5～7シーン　1000点
8～10シーン　2000点
11シーン　6000点

★その他ボーナス

銀行強盗を撃つと、一人　30000点
隠れキャラ　一個　10000点
ドクターを味方にすると　6000点
（ドクターを味方につけると最大3回まで撃れないと死なない、通常は2回）

★制限時間

制限時間は左上に表示されます。制限時間をオーバー（タイムオーバー）すると、上からダイナマイトが落ちて、相手がアウトになります。この場合、得点は0になります。

●シェリフへのメッセージ

★過去のすぐれた保安官たちは、君に忠告しただろう。「腰の拳銃だけでは町は守れない。」と。

★だから君は、黄金の谷を守るため、多くの人々と交流して人々を味方につけなければならない。

★そしてひとこと、ドクターには決して逆らってはいけない。ドクターは、もし君が望むなら、君の体から弾をとり出してくれるかもしれない。(前のシェリフは、ドクターにその気がなかったため、鉛の毒で死期を早めてしまった)

——幸運を祈ります——

ポニカユーザーズクラブPONYCALANDに入会しよう。

ポニカではただいまユーザーズクラブの入会を受け付けています。ポニカとユーザーの皆様の交流を深め、HOTな情報を提供するために機関誌〝ポニカランド〟を年6回発行のほか数々の特典があります。来たるべきAVG(オーディオビジュアルアンドゲームズ)の時代に生きる君たちのためのクラブです。

〈入会方法〉

次の申し込み用紙に(切るのがいやな人は他の紙に書いてもいいよ。)必要事項を記入のうえ、切手600円(一年分)をそえて下記までお送り下さい。

〒102 東京都千代田区九段北4-1-3 日本ビル3F

㈱ポニー PONYCA事業部

PONYCALAND係まで

すんでいるところ(住所)

〒　　☎

なまえ(氏名)　　がっこう(職業)

もっている機械(ファミコンその他)

PONYCA(ポニカ)にひとこと

●Law of the West™(西部の掟)を お買いあげの皆さんへ

このゲームで、最高点90万点を出された人に、ポニカ特製「シェリフバッチ」を先着5000名に限り、プレゼントします。バッチのほしい人は、パッケージについている応募券と、得点の写った写真(同時に顔も写してネ!)を同封の上、下記にお送り下さい。(有効期限　昭和62年6月5日　当日消印有効)

〒102 東京都千代田区九段北4-1-3　日本ビル3F
株式会社ポニー　PONYCA事業部
「LAW OF THE WEST(西部の掟)バッチ係」まで